NOUVELLE ÉDITION

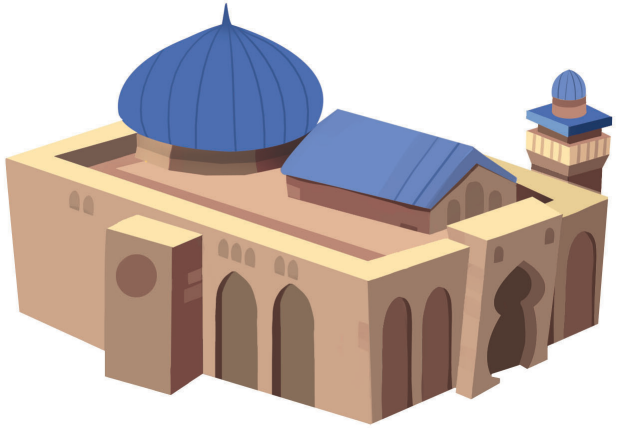

Masjid Al-Aqsa est le nom d'un endroit vraiment spécial dans la ville de Jérusalem.

In cha Allah tu apprendras beaucoup de choses sur Al-Aqsa et sur la ville sainte de Jérusalem dans ce cahier

Masjid Al-Aqsa

& La terre des prophètes

LEARNING ROOTS.fr

© Learning Roots tous droits réservés. Cette fiche est réservée à un usage personnel. Toute utilisation commerciale de ce contenu est interdite.

Assalamou ‘Alaykoum

Partagez avec éthique !

Cette ressource pédagogique a été élaborée par vos frères et sœurs œuvrant au sein de Learning Roots. N’hésitez pas à en partager le *khayr, mais* uniquement via le lien que vous trouverez ci-dessous in cha Allah.

https://www.learningroots.fr/muslim-jr

- **Ne pas partagez ce ficher PDF directement avec qui que ce soit.**
- **Ne pas héberger ce fichier PDF sur internet et le proposer au téléchargement.**

LEARNING ROOTS.fr

LEARNING ROOTS.fr

En route pour Masjid Al-Aqsa !

Masjid Al-Aqsa & la terre des prophètes

Le Savais-Tu ?

Il existe trois lieux saints en Islam : la mosquée sacrée de La Mecque, la mosquée du Prophète ﷺ à Médine et Masjid Al-Aqsa à Jérusalem. Le mot « Masjid Al-Aqsa » en arabe signifie « la mosquée lointaine ». On l'appelle aussi « Bayt Al-Maqdis » qui signifie « la Maison Sacrée ».

Colorie cette image de Masjid Al-Qibli qui fait partie des mosquées présentes sur l'esplanade d'Al-Aqsa.

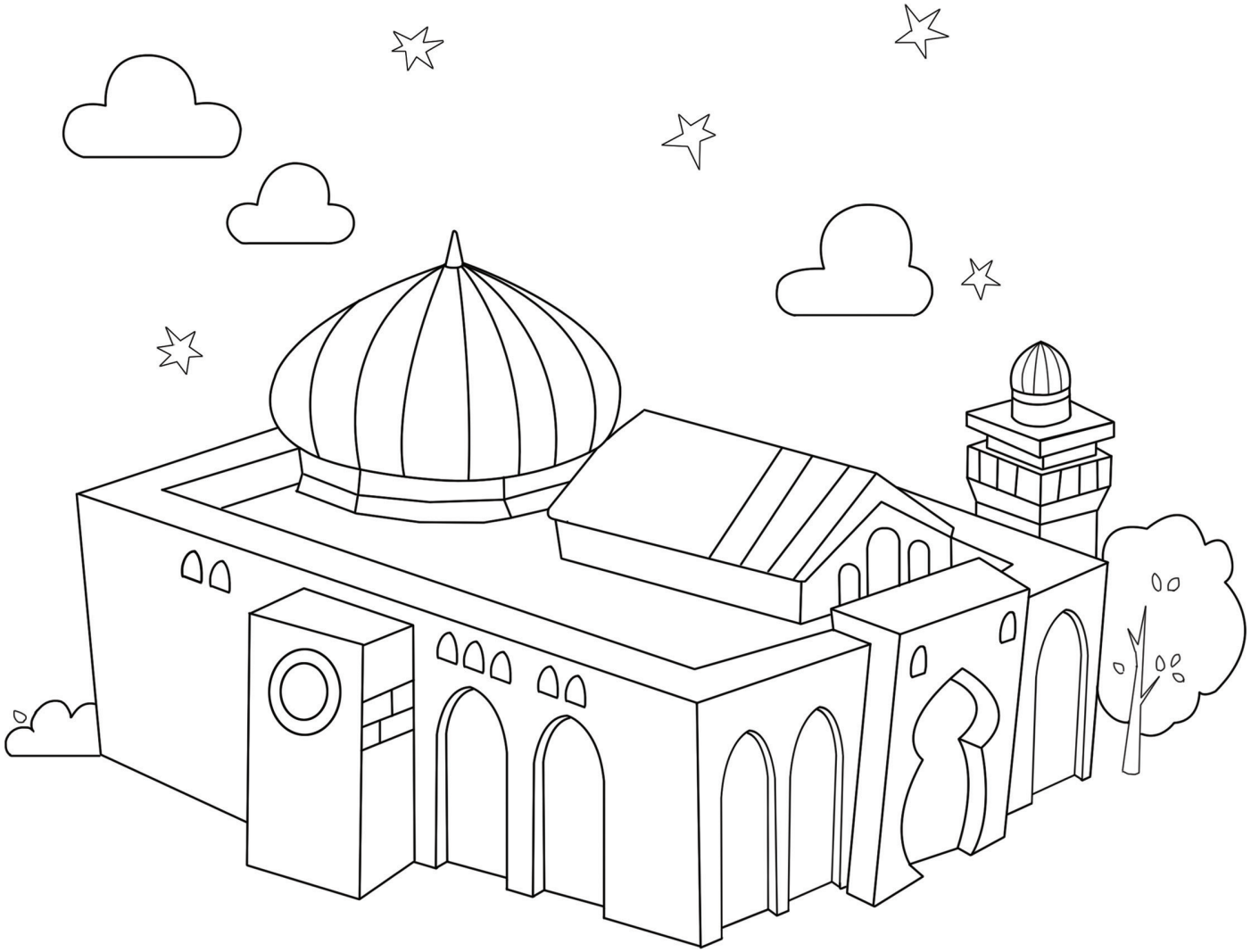

© Learning Roots tous droits réservés. Cette fiche est réservée à un usage personnel. Toute utilisation commerciale de ce contenu est interdite.

Instructions

Si tu sais lire l'arabe, récite ce verset du Saint Coran dans lequel Allah mentionne Masjid Al-Aqsa et ses environs puis souligne le mot « Masjid Al-Aqsa ». Si tu ne sais pas encore lire l'arabe, aide-toi de l'indication fournie ci-dessous et souligne les mêmes caractères dans ce verset du Saint Coran.

سُبْحَانَ الَّذِي أَسْرَىٰ بِعَبْدِهِ لَيْلًا مِّنَ الْمَسْجِدِ الْحَرَامِ إِلَى الْمَسْجِدِ الْأَقْصَى الَّذِي بَارَكْنَا حَوْلَهُ لِنُرِيَهُ مِنْ آيَاتِنَا إِنَّهُ هُوَ السَّمِيعُ الْبَصِيرُ

Gloire et Pureté à Celui qui de nuit, fit voyager Son serviteur [Muhammad], de la Mosquée Al-Harâm à la Mosquée Al-Aqsâ dont Nous avons béni l'alentour, afin de lui faire voir certaines de Nos merveilles. C'est Lui, vraiment, qui est l'Audient, le Clairvoyant.

Le Saint Coran, Sourate Al-Isra, Verset 1

الْمَسْجِدِ الْأَقْصَى

Masjid Al-Aqsa en arabe

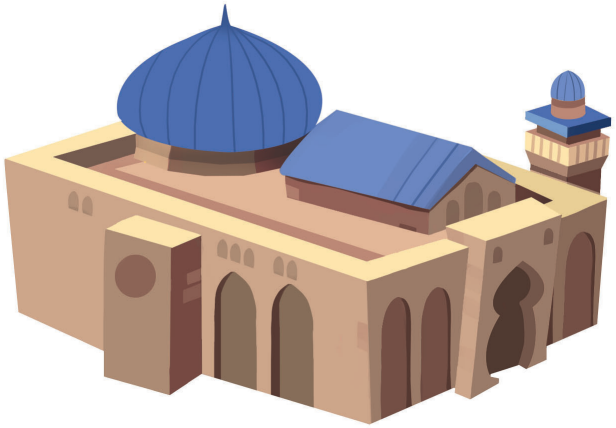

Le Savais-Tu ?

Masjid Al-Aqsa et la terre bénie qui l'entoure se trouvent dans la ville sainte de Jérusalem en Palestine. Ce pays se trouve dans une région que l'on appelle le « Cham » en langue arabe ou le « Levant » en français.

Selon toi, peut-on déduire de ce verset de la sourate « Al-Isra » que la Palestine et l'ensemble de la région du « Cham » ont été bénis par Allah ? Écris ta réponse ci-dessous.

.....

© Learning Roots tous droits réservés. Cette fiche est réservée à un usage personnel. Toute utilisation commerciale de ce contenu est interdite.

La toute première « qibla »

Le Savais-Tu ?

Lorsque que l'on prie, on se doit de suivre une direction bien précise. En effet, on ne prie jamais dans un sens quelconque, mais toujours selon une « qibla », c'est-à-dire une direction ordonnée par Allah. Lorsque le Prophète ﷺ se trouvait à La Mecque, cette direction ou « qibla » était Masjid Al-Aqsa. Par la suite, à Médine, cette « qibla » changea et jusqu'à aujourd'hui, c'est vers la Kaaba que les croyants du monde entier se tournent.

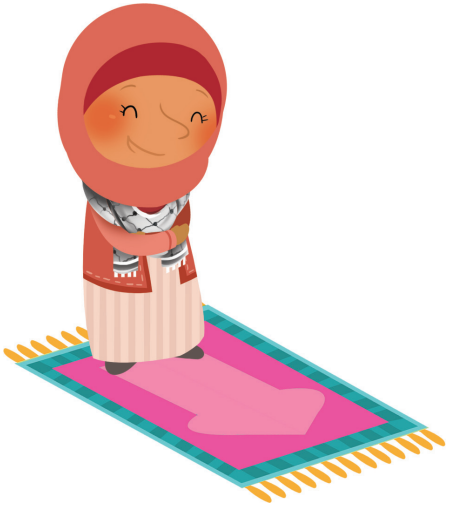

Instructions

Dessine une ligne qui montre comment le Prophète ﷺ pouvait se tenir face aux deux « qiblas » en même temps depuis La Mecque.

-

D'après le schéma ci-après, penses-tu qu'il était possible au Prophète ﷺ d'agir de la même façon lorsqu'il émigra à Médine ?

© Learning Roots tous droits réservés. Cette fiche est réservée à un usage personnel. Toute utilisation commerciale de ce contenu est interdite.

Une mosquée pas comme les autres...

Instructions

Masjid Al-Aqsa n'est pas une mosquée comme les autres. En effet, lorsqu'un croyant y adore son Seigneur, il se voit rétribué de récompenses « spéciales » car cet endroit possède certaines vertus uniques. Ci-dessous, tu découvriras la description de certaines de ces vertus. Associe chacune d'elle à l'image qui l'illustre le mieux.

La terre aux alentours de Masjid Al-Aqsa est également bénie.

Masjid Al-Aqsa a été bâtie et rebâtie à de nombreuses reprises au cours de l'histoire par plusieurs prophètes différents.

Masjid Al-Aqsa était la toute première « qibla » des musulmans.

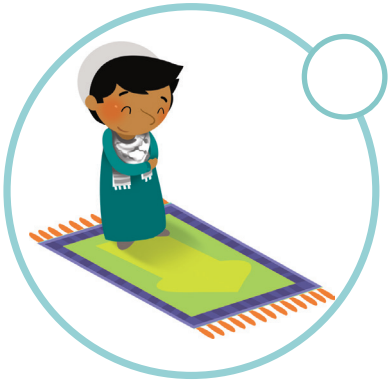

Une prière au sein de Masjid Al-Aqsa équivaut à la récompense de 500 prières dans un autre endroit.

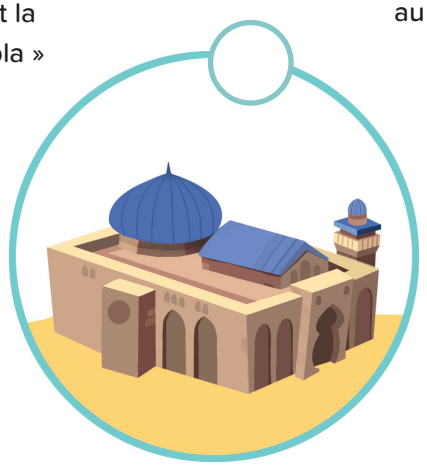

Le Prophète Muhammad ﷺ a visité Masjid Al-Aqsa lors de son célèbre « voyage nocturne ». Là, il dirigea la prière de l'ensemble des messagers apparus avant lui.

© Learning Roots tous droits réservés. Cette fiche est réservée à un usage personnel. Toute utilisation commerciale de ce contenu est interdite.

Mais où se trouve donc Masjid Al-Aqsa ?

Instructions

Masjid Al-Aqsa manque sur cette carte. Entoure l'endroit où elle se trouve dans le monde et inscrit le nom des monuments célèbres demandés.

-

La Grande Muraille de Chine, le Taj Mahal, la mosquée Djingareyber de Tombouctou, Hagia Sophia, la mosquée Hassan II, la statue de la Liberté.

© Learning Roots tous droits réservés. Cette fiche est réservée à un usage personnel. Toute utilisation commerciale de ce contenu est interdite.

Les villes de la Palestine

Ramallah

Une ville qui autrefois était l'un des fiefs des Palestiniens de confession chrétienne. Beaucoup de musulmans s'y sont installés depuis l'occupation.

Hébron

La deuxième plus grande ville palestinienne après Gaza.

Bethléem

Selon la tradition des Gens du Livre, c'est dans cette ville que le prophète 'Issa serait né.

Rafah

Une ville proche de la frontière égyptienne.

Gaza

Une ville très peuplée depuis l'occupation et proche de la mer.

Jéricho

Certains pensent que le prophète Moussa y serait enterré.

Naplouse

Une ville située à 50 km au nord de Jérusalem.

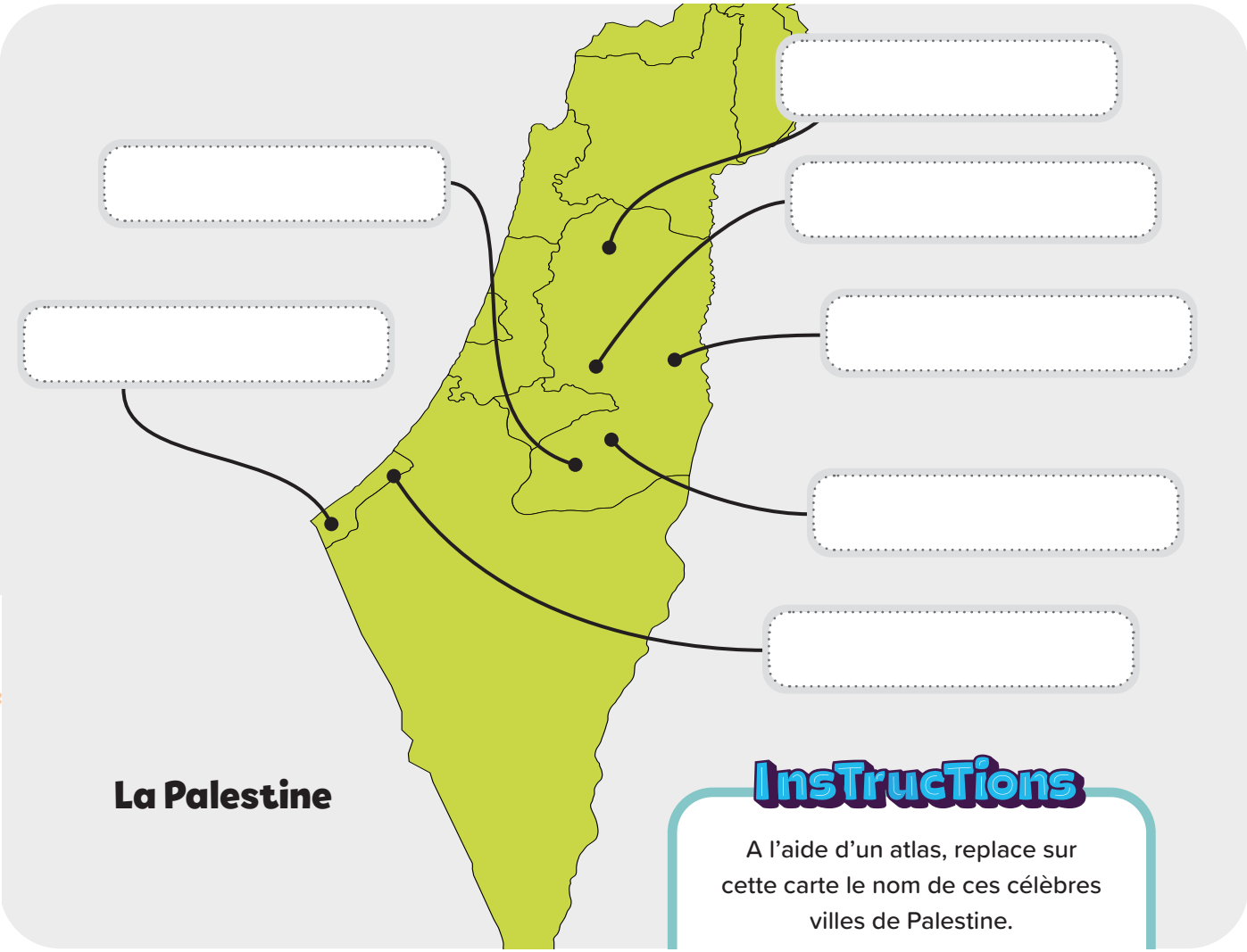

Instructions

A l'aide d'un atlas, replace sur cette carte le nom de ces célèbres villes de Palestine.

© Learning Roots tous droits réservés. Cette fiche est réservée à un usage personnel. Toute utilisation commerciale de ce contenu est interdite.

Les trésors de Masjid Al-Aqsa !

Le Savais-Tu ?

Masjid Al-Aqsa n'est pas seulement une mosquée. C'est plutôt une esplanade entourée d'une muraille et composée de plusieurs monuments à la fois célèbres et chers aux cœurs des croyants du monde entier. Replace le nom des monuments célèbres présents sur l'esplanade de Masjid Al-Aqsa. Sauras-tu trouver les partie de l'esplanade entourées ?

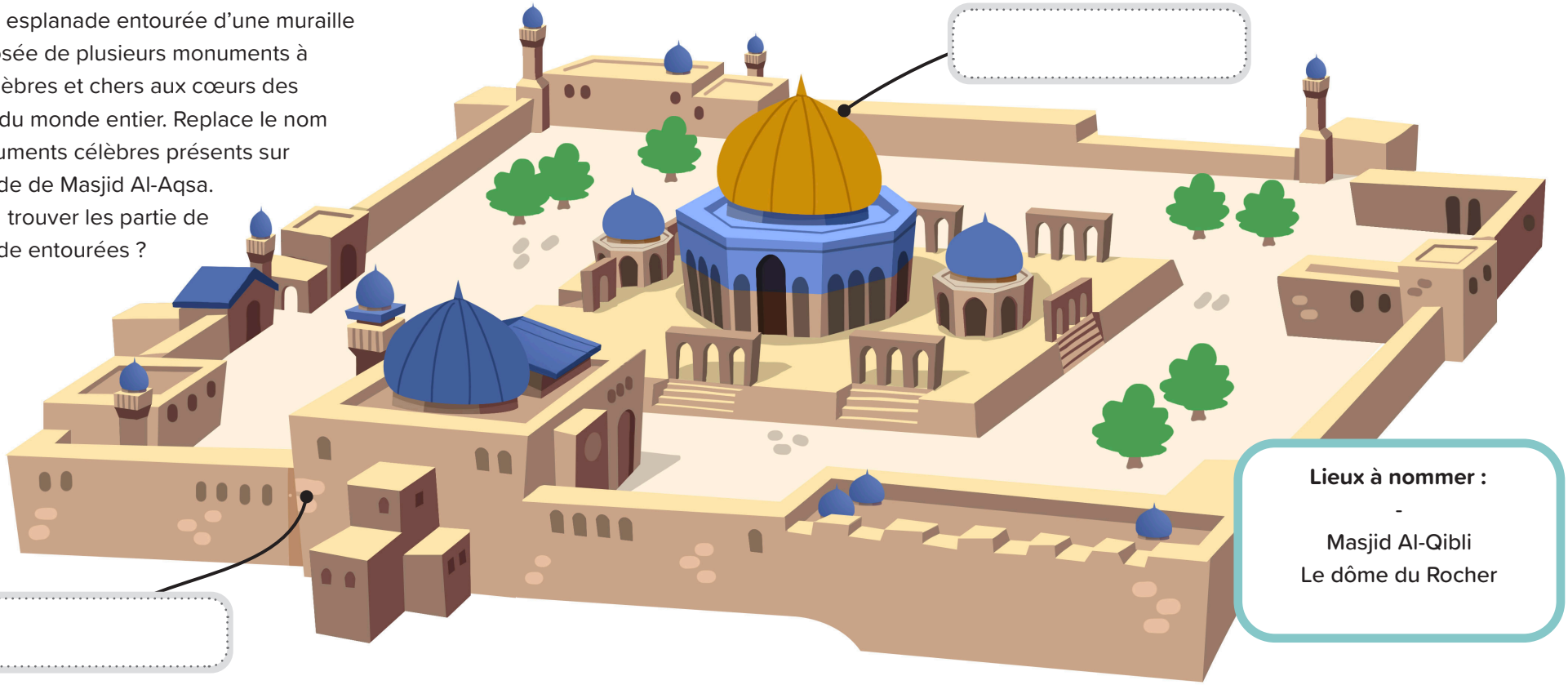

Lieux à nommer :

-

Masjid Al-Qibli

Le dôme du Rocher

© Learning Roots tous droits réservés. Cette fiche est réservée à un usage personnel. Toute utilisation commerciale de ce contenu est interdite.

Masjid Al-Aqsa : bâtie par les prophètes

Instructions

Masjid Al-Aqsa est le deuxième sanctuaire bâti à la gloire d'Allah, après la Kaaba. Au cours de l'histoire, ce sanctuaire a été bâti et rebâti à de nombreuses reprises par les prophètes envoyés par Allah à l'humanité. Utilise l'ordre d'apparition des prophètes pour replacer les évènements suivants dans le bon ordre.

Ordre des prophètes : Adam, Idris, Nouh, Houd, Salih, Ibrahim, Lout, Ismaïl, Ishaq, Ya'qoub, Yousouf, Chouaib, Ayyoub, Younous, Moussa, Haroun, Dhoul-Kifl, Dawoud, Soulayman, Ilyas, Al-Yasa, Zakariya, Yahya, 'Issa, Muhammad ﷺ.

Le prophète Zakariya était le rabbin de Masjid Al-Aqsa où les croyants issus de la communauté des Enfants d'Israël adoraient Allah.

Le prophète Muhammad ﷺ est monté au Ciel lors du voyage nocturne, depuis Masjid Al-Aqsa.

Le prophète Soulayman poursuivit la reconstruction de Masjid Al-Aqsa que son père, le prophète Dawoud avait débutée.

Le prophète Ibrahim eut deux fils qui devinrent prophètes à leur tour : Isma'īl et Ishaq. Il bâtit la Kaaba aidé de son premier né, Isma'īl, puis il entreprit de reconstruire Masjid Al-Aqsa aidé de son second fils, Ishaq.

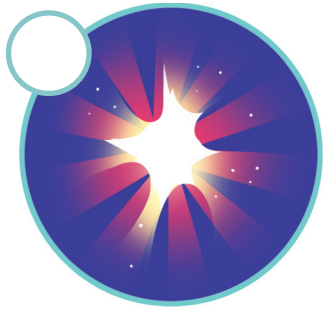

Maryam se trouvait au sein de Masjid Al-Aqsa lorsque l'ange Djibril lui annonça la naissance prochaine d'un enfant. Cet enfant fut appelé 'Issa.

Le prophète Adam fut le premier messager à bâtir Masjid Al-Aqsa. Cet édifice sacré fut reconstruit plusieurs fois après lui.

© Learning Roots tous droits réservés. Cette fiche est réservée à un usage personnel. Toute utilisation commerciale de ce contenu est interdite.

Le vœu du prophète Moussa

Le Savais-Tu ?

Après avoir libéré les Enfants d'Israël de la tyrannie de Pharaon, le prophète Moussa souhaita voir les croyants de son époque conquérir la ville sainte de Jérusalem, tombée aux mains de tyrans impies. Cependant, il réalisa que son peuple n'était pas prêt à une telle mission et que cette victoire n'aurait lieu qu'après lui. Il invoqua Allah et fit le vœu d'être enterré si proche de Masjid Al-Aqsa qu'un simple jet de pierre suffirait à couvrir la distance qui séparait sa tombe de la Terre sacrée. Dans un célèbre hadith, le Prophète ﷺ mentionna cette histoire et dit à ses compagnons :
« Si j'y étais, je vous montrerais l'emplacement de sa tombe, sous le monticule de sable brun en contrebas de la route. »

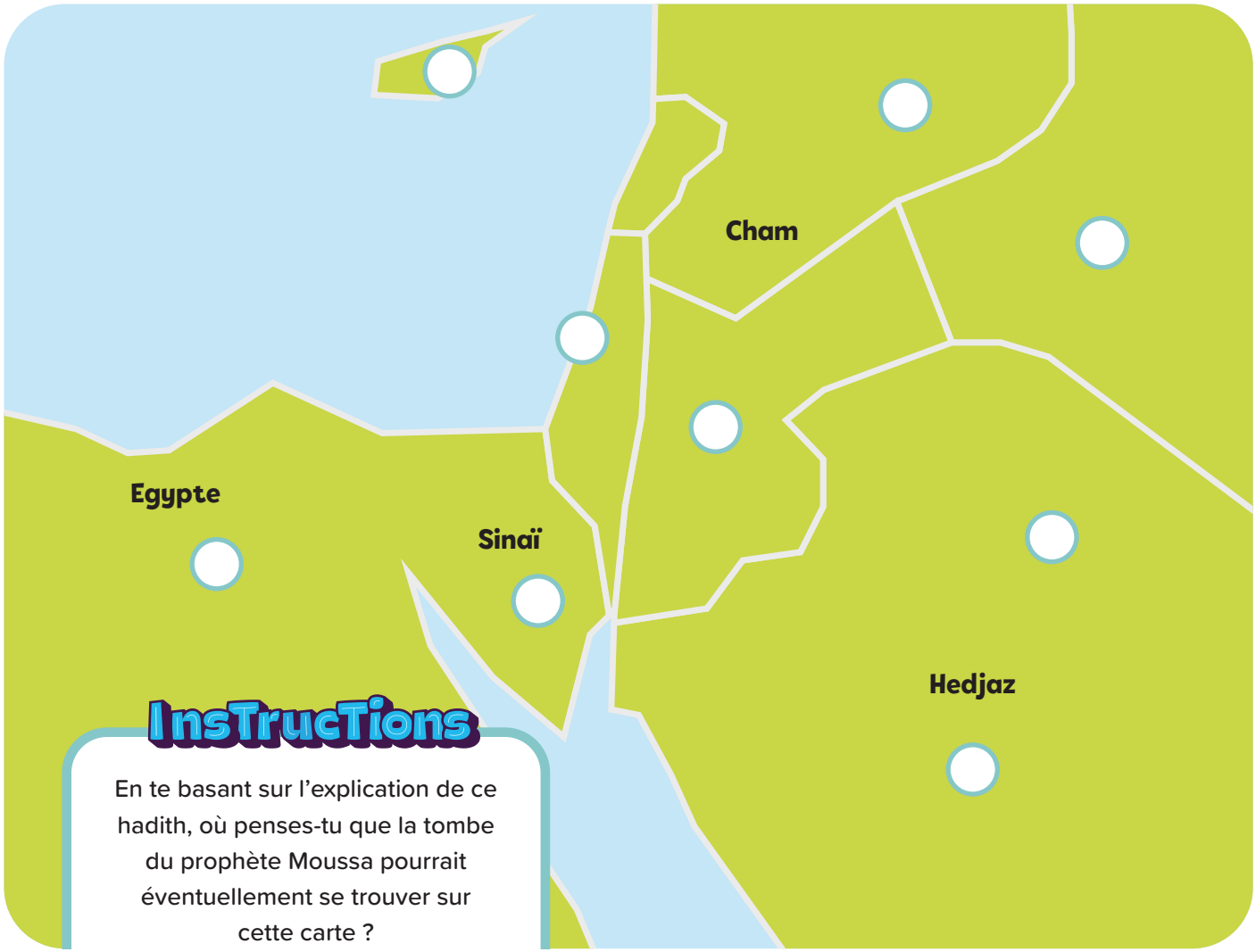

Instructions

En te basant sur l'explication de ce hadith, où penses-tu que la tombe du prophète Moussa pourrait éventuellement se trouver sur cette carte ?

© Learning Roots tous droits réservés. Cette fiche est réservée à un usage personnel. Toute utilisation commerciale de ce contenu est interdite.

Le jour où le soleil arrêta sa course

Le Savais-Tu ?

Le prophète Moussa mourut. Après lui, l'un de ses plus disciples, Youcha Ibn Noun prit sa succession à la tête des Enfants d'Israël. Allah fit de Youcha un prophète et dès lors, il eut pour mission de guider les croyants vers la conquête de Jérusalem. Le prophète Muhammad ﷺ dit à son sujet : « Il se dirigea vers une cité (Jérusalem) qu'il atteignit à l'heure du 'Asr et interpellant le soleil, dit : « Tu es sous le commandement d'Allah et je suis sous le commandement d'Allah. Ô Allah, interromps la course du soleil ! Alors le soleil interrompit sa course jusqu'à ce qu'Allah lui accorde la victoire. »
Le Prophète ﷺ dit à ce sujet : « Le soleil n'a jamais interrompu sa course pour quiconque hormis Youcha ibn Noun alors qu'il s'apprêtait à conquérir Bayt Al-Maqdis (Jérusalem). »

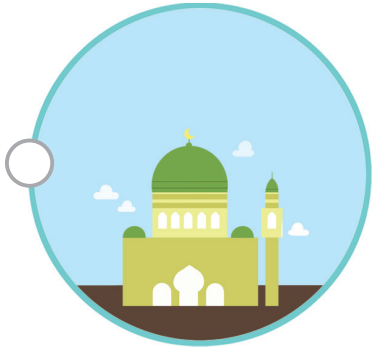

A l'époque du prophète Moussa, Allah avait ordonné aux croyants issus de la communauté des Enfants d'Israël de respecter le « Sabat », période durant laquelle il leur était interdit, entre autres, de combattre. Le « Sabat » débutait le vendredi au moment de la prière du Maghrib, lorsque survient le coucher du soleil. La conquête de Jérusalem se fit précisément à ce moment-là. C'est pour cette raison que le prophète Youcha demanda au soleil d'interrompre sa course.

Laquelle de ces images représente le moment du coucher du soleil selon toi ?

© Learning Roots tous droits réservés. Cette fiche est réservée à un usage personnel. Toute utilisation commerciale de ce contenu est interdite.

Maryam la vertueuse

Le Savais-Tu ?

Maryam, ou Marie selon la tradition des Gens du Livre, est la femme la plus vertueuse de toute l'humanité. Elle est issue d'une famille noble de la communauté des Enfants d'Israël nommée la famille d'Imran, qui a donné son nom à une sourate du Saint Coran. Maryam consacra sa vie à l'adoration d'Allah au sein de Masjid Al-Aqsa où, fait rare pour une femme, une chambre lui était spécialement réservée. C'est dans cette pièce fermée à double tour que lui apparut l'ange Djibril qui lui annonça la naissance d'un fils, 'Issa (Jésus), destiné à devenir un prophète et le Messie tant attendu par les Enfants d'Israël.

Maryam quitta Jérusalem pour donner naissance à 'Issa sous un palmier dissimulé dans un coin reculé. Entoure l'endroit le plus probable où Maryam la vertueuse aurait donné naissance à son fils, le prophète 'Issa et entoure d'une autre couleur l'endroit où elle vivait avant cela.

© Learning Roots tous droits réservés. Cette fiche est réservée à un usage personnel. Toute utilisation commerciale de ce contenu est interdite.

La nourriture miraculeuse de Masjid Al-Aqsa

Le Savais-Tu ?

Dans sa chambre isolée au sein de Masjid Al-Aqsa, Maryam recevait d'Allah des fruits et des légumes que l'on ne trouvait nulle part ailleurs. En effet, ils n'étaient jamais ceux de la saison en cours. En hiver, elle recevait des fruits d'été, et en été, des fruits d'hiver. Lorsqu'il s'aperçut de ce fait étrange, le prophète Zakariya l'interrogea sur la provenance de cette nourriture peu commune. Maryam lui répondit alors qu'elle venait d'Allah, Celui qui donne selon Son gré.

Les fruits et légumes ci-après sont connus pour pousser en nombre dans la région du « Cham » où se trouve Masjid Al-Aqsa.
Précise le nom de chacun d'eux.

.....

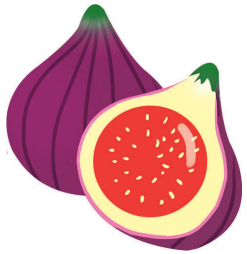

.....

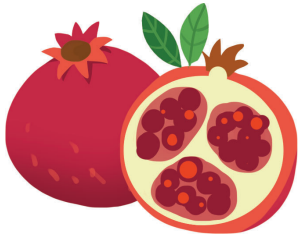

.....

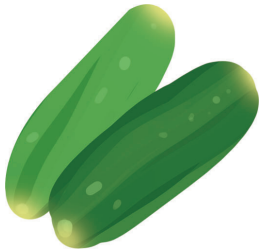

.....

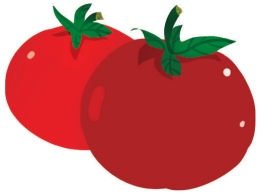

.....

.....

.....

.....

.....

© Learning Roots tous droits réservés. Cette fiche est réservée à un usage personnel. Toute utilisation commerciale de ce contenu est interdite.

Le voyage nocture

Un soir, au cœur de la nuit, Muhammad ﷺ s'éveilla au son d'une voix familière.
Il comprit très tôt qu'une atmosphère étrange enveloppait cette nuit inhabituelle. Djibril, l'ange de la Révélation, se tenait face à lui. A peine arrivé, il pressa le Messager d'Allah ﷺ de le suivre dans l'antre du Hatim de la Kaaba, où il se munit d'un bol fait d'or, empli d'eau de Zam-Zam. Étendu sur le sol, Muhammad ﷺ vit alors l'ange d'Allah ouvrir sa poitrine, une fois encore, pour y extirper son cœur, le purifier et refermer le tout comme si rien ne s'était passé.

En cette nuit si particulière, le plus majestueux de tous les anges s'était vu confier une mission de la plus haute importance : celle de guider les pas de Muhammad ﷺ, par-delà les Sept Cieux, pour une entrevue avec son Créateur, Allah, Maître de l'Univers.

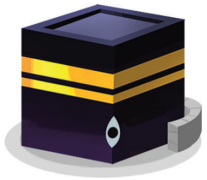

La ville sainte de Bayt Al-Maqdis, point de départ de ce voyage surnaturel, se situait à plus d'un mois de trajet de La Mecque. Qu'à cela ne tienne, Djibril n'était pas venu seul, mais accompagné d'un animal venu d'un autre monde. Le pelage blanc, plus petit qu'un mulet mais à la croupe plus large que celle d'un âne, rien de l'apparence d'Al-Bouraq ne laissait présager que cette créature étrange était en réalité rapide comme l'éclair ! L'Envoyé d'Allah ﷺ prit ainsi place sur sa monture et aussitôt l'animal, dont il fallait contenir la vigueur, bondit vers l'avant, chacune de ses foulées parvenant jusqu'à l'horizon lointain.

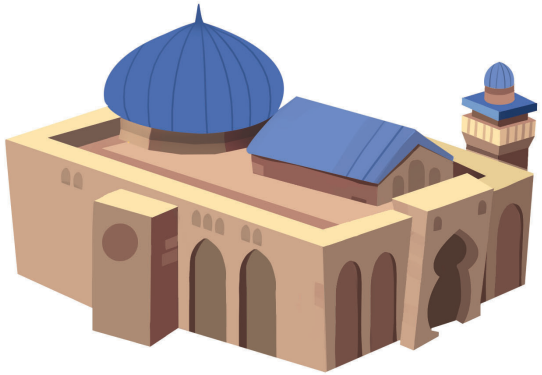

Sur le dos d'Al-Bouraq, le Prophète ﷺ parvint à Jérusalem en un temps record. Il prit soin d'attacher l'animal, et pénétra le sanctuaire de Masjid Al-Aqsa pour y accomplir deux rakats. Quand vint ensuite l'heure de célébrer la prière, il fut rejoint par des fidèles d'un genre très particuliers : l'ensemble des prophètes et messagers apparus sur terre avant lui, à travers les âges et les civilisations. Ils s'alignèrent tous en un seul rang gigantesque sous leur forme céleste et Muhammad ﷺ reçu d'Allah, l'honneur de les diriger en prière.

Le temps était venu d'entamer la seconde partie de ce voyage nocturne extraordinaire. Mais avant cela, le Prophète ﷺ devrait faire un choix face à Djiril qui lui tendit deux récipients : l'un contenant du vin, l'autre du lait. « Choisis, et choisis pour l'ensemble de ta communauté » s'écria l'ange. Sans la moindre hésitation, Muhammad ﷺ choisit de boire dans le récipient contenant le lait et Djibril dit aussitôt : « Tu as choisi conformément à la fitra ! »

Puis, Djibril dirigea le Messager d'Allah ﷺ vers un endroit tenu secret, dans une autre dimension, où une porte céleste s'ouvrit à Muhammad....

A suivre...

© Learning Roots tous droits réservés. Cette fiche est réservée à un usage personnel. Toute utilisation commerciale de ce contenu est interdite.

LEARNING ROOTS.fr

Compréhension de texte

« **Le voyage nocturne** »

Masjid Al-Aqsa
& la terre des prophètes

Instructions

Tente de répondre aux questions suivantes en t'aidant du texte **« le voyage nocturne ».**

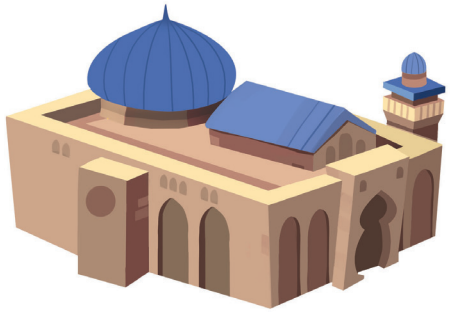

1 Où débute le récit du voyage nocturne ?

.....

.....

.....

2 Qui accompagne le prophète Muhammad ﷺ jusqu'au Ciel ?

.....

.....

3 Qu'effectua l'ange sur le Prophète ﷺ avant d'entreprendre ce voyage ?

.....

.....

4 Comment se nomme l'animal qui servit de monture au Messager d'Allah ﷺ lors de ce voyage ?

.....

.....

5 Dans quelle ville se rendit le Prophète ﷺ avant de monter au Ciel ?

.....

.....

6 Dans quelle mosquée le Prophète ﷺ dirigea-t-il la prière ?

.....

.....

7 Qui accompagnait le Messager d'Allah ﷺ en prière dans ce récit ?

.....

.....

© Learning Roots tous droits réservés. Cette fiche est réservée à un usage personnel. Toute utilisation commerciale de ce contenu est interdite.

Apprendre l'islam est un jeu d'enfant !

En route pour Masjid Al-Aqsa !

Instructions

Suis les traces du Prophète ﷺ lors de son voyage nocturne en tentant le plus rapidement possible de te frayer un chemin de la Kaaba à Masjid Al-Aqsa.

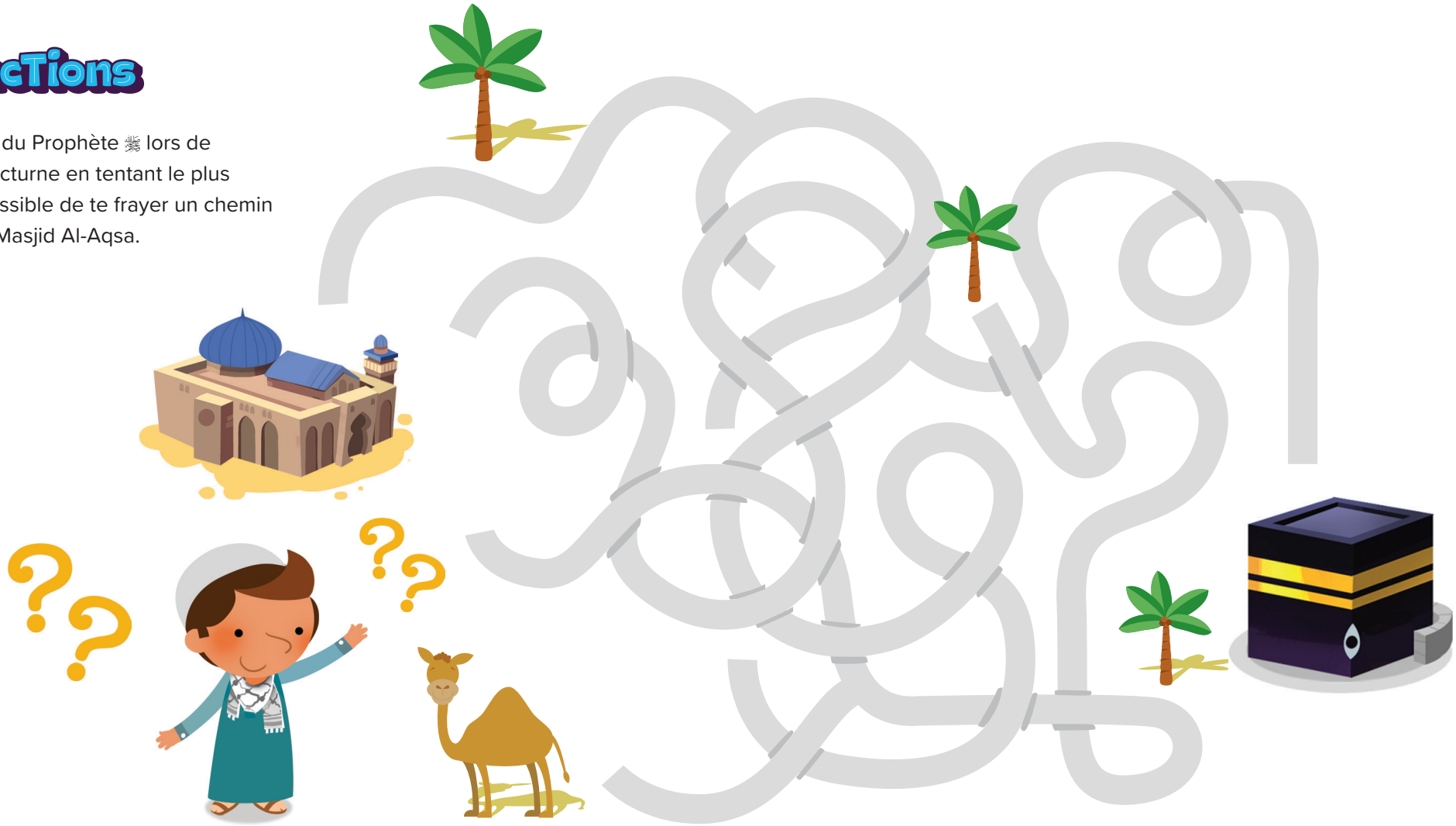

© Learning Roots tous droits réservés. Cette fiche est réservée à un usage personnel. Toute utilisation commerciale de ce contenu est interdite.

Al-Bouraq

Instructions

Lis la description authentique d'Al-Bouraq et dessine cet animal « venu d'un autre monde » selon ton imagination.

« [...] Djibril n'était pas venu seul, mais accompagné d'un animal venu d'un autre monde. Le pelage blanc, plus petit qu'un mulet mais à la croupe plus large que celle d'un âne, rien de l'apparence d'Al-Bouraq ne laissait présager que cette créature étrange était en réalité rapide comme l'éclair ! »

Le Savais-Tu ?

Dans le sous-sol de Masjid Al-Aqsa se trouve un anneau en métal attaché à un mur qui symbolise l'endroit où le Prophète ﷺ aurait attacher Al-Bouraq lors du voyage nocturne.

© Learning Roots tous droits réservés. Cette fiche est réservée à un usage personnel. Toute utilisation commerciale de ce contenu est interdite.

‘Oumar ibn Al-Khattab, le noble conquérant

En l’an 637 de l’ère chrétienne, les troupes musulmanes atteignent les remparts de Jérusalem sous le commandement de Abou ‘Oubayda ibn Al-Djarrah. Ce n’était plus qu’une question de temps avant que la ville sainte ne soit conquise par les croyants. Le patriarche de ce lieu, un certain Sophrone de Jérusalem, émit alors une condition pour la reddition de la ville : il ne remettrait les clés symboliques de Jérusalem qu’au calife ‘Oumar en personne. Ce dernier décida donc de se rendre à Jérusalem à dos de chameau accompagné

d’un servant. Sophrone fut étonné, à la vue du calife, de la grande simplicité de ce personnage hors du commun. Il fit un tour de la ville en sa compagnie, qu’il termina dans l’enclave de l’église du Saint-Sépulcre, le lieu le plus saint du christianisme. Vint ensuite l’heure de la prière et Sophrone invita son hôte à la célébrer au sein même de l’église. Cependant, ‘Oumar refusa prétextant que s’il y priait, il se pourrait qu’après lui les musulmans fassent de ce lieu saint chrétien, une mosquée. Il sortit et pria dans un petit renfoncement face à l’église où la mosquée ‘Oumar de Jérusalem fut ensuite érigée bien après lui. La ville sous l’autorité des musulmans, un traité fut émis définissant les droits et devoirs de toutes les communautés religieuses qui y résidaient. ‘Oumar fit ensuite nettoyer l’esplanade de Masjid Al-Aqsa que les chrétiens avaient transformée en décharge à ciel ouvert afin d’exprimer leur animosité envers le peuple juif, responsable selon eux de défiance envers le prophète ‘Issa. Au cours des 462 années suivantes, Jérusalem fut sous la domination des musulmans. Mais en l’an 1499, la ville fut capturée et mise à sac par les croisés chrétiens. Quatre-vingt-huit années plus tard, Salah ad-Din Al-Ayyubi, le sultan et héros de l’Islam, la reconquit au nom d’Allah.

Le Savais-Tu ?

Après la lecture du texte, réponds aux questions suivantes :

1. **Pourquoi ‘Oumar a-t-il refusé de prier dans l’église du Saint-Sépulcre ?**

   .....

   .....

2. **Dans quel état était l’esplanade de Masjid al-Aqsa avant la conquête musulmane ?**

   .....

   .....

3. **Pourquoi le patriarche Sophrone de Jérusalem fut-il étonné en apercevant ‘Oumar ibn al Khattab pour la première fois ?**

   .....

© Learning Roots tous droits réservés. Cette fiche est réservée à un usage personnel. Toute utilisation commerciale de ce contenu est interdite.

En route pour Masjid Al-Aqsa !

Instructions Lis la biographie de ces Compagnons et relie chacun d'eux à l'icône représentant la ville où ils furent enterrés.

Masjid Al-Aqsa

Les pyramides de Gizeh

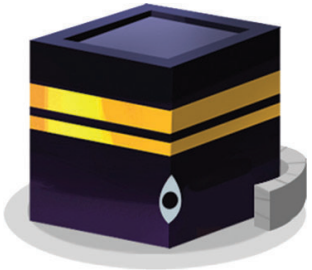

La Kaaba

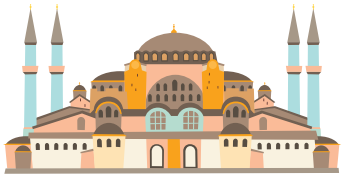

Hagia Sophia

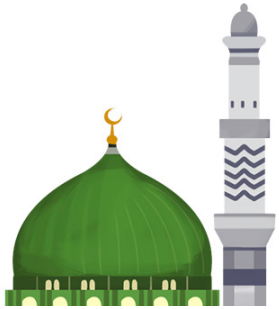

Masjid An-Nabawi

Abou Ayyoub Al-Ansari

Il hébergea le Prophète ﷺ à son arrivée à Médine. Plus tard, il rejoignit les troupes musulmanes qui se lancèrent à la conquête de Constantinople.

Asma bint Abi Bakr

Fille d'Abou Bakr et mère de 'Abdoullah ibn Az-Zoubair dont le fief était La Mecque lorsqu'il dirigea son propre califat.

'Oubada ibn As-Samit

Sous le califat de 'Oumar, ce célèbre compagnon fut chargé de servir comme juge au peuple palestinien. Pour cette raison, il passa une partie de sa vie à Jérusalem.

'Amr ibn al-As

Ce compagnon devint le héros du peuple égyptien en conquérant ces terres au nom d'Allah.

'Oumar ibn Al-Khattab

Il fut nommé calife à la suite d'Abou Bakr. Il est connu pour avoir imploré Allah afin de mourir dans les enclaves de Médine.

© Learning Roots tous droits réservés. Cette fiche est réservée à un usage personnel. Toute utilisation commerciale de ce contenu est interdite.

Les Sept Cieux

Instructions

À l'aide des indices suivants, inscris le nom de chaque prophète rencontré par le Messager d'Allah ﷺ lors de son voyage nocturne.

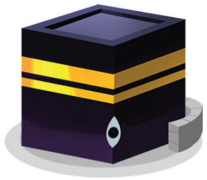

- **1er ciel :** Le tout premier prophète.
- **2e ciel :** Le fils de la vertueuse Maryam et celui du prophète Zakariya.
- **3e ciel :** Le plus bel homme de toute l'humanité.
- **4e ciel :** Le seul prophète dont l'âme fut retirée alors qu'il se trouvait au Ciel.
- **5e ciel :** Le frère du prophète Moussa.
- **6e ciel :** Le prophète qui libéra les enfants d'Israël de la tyrannie de Pharaon.
- **7e ciel :** Le père d'Isma'il et de Ishaq.

7e Ciel

6e Ciel

5e Ciel

4e Ciel

3e Ciel

2e Ciel

1er Ciel

© Learning Roots tous droits réservés. Cette fiche est réservée à un usage personnel. Toute utilisation commerciale de ce contenu est interdite.

Le Dôme du Rocher

Instructions

Complète le motif recouvrant les façades du Dôme du Rocher en suivant le modèle.

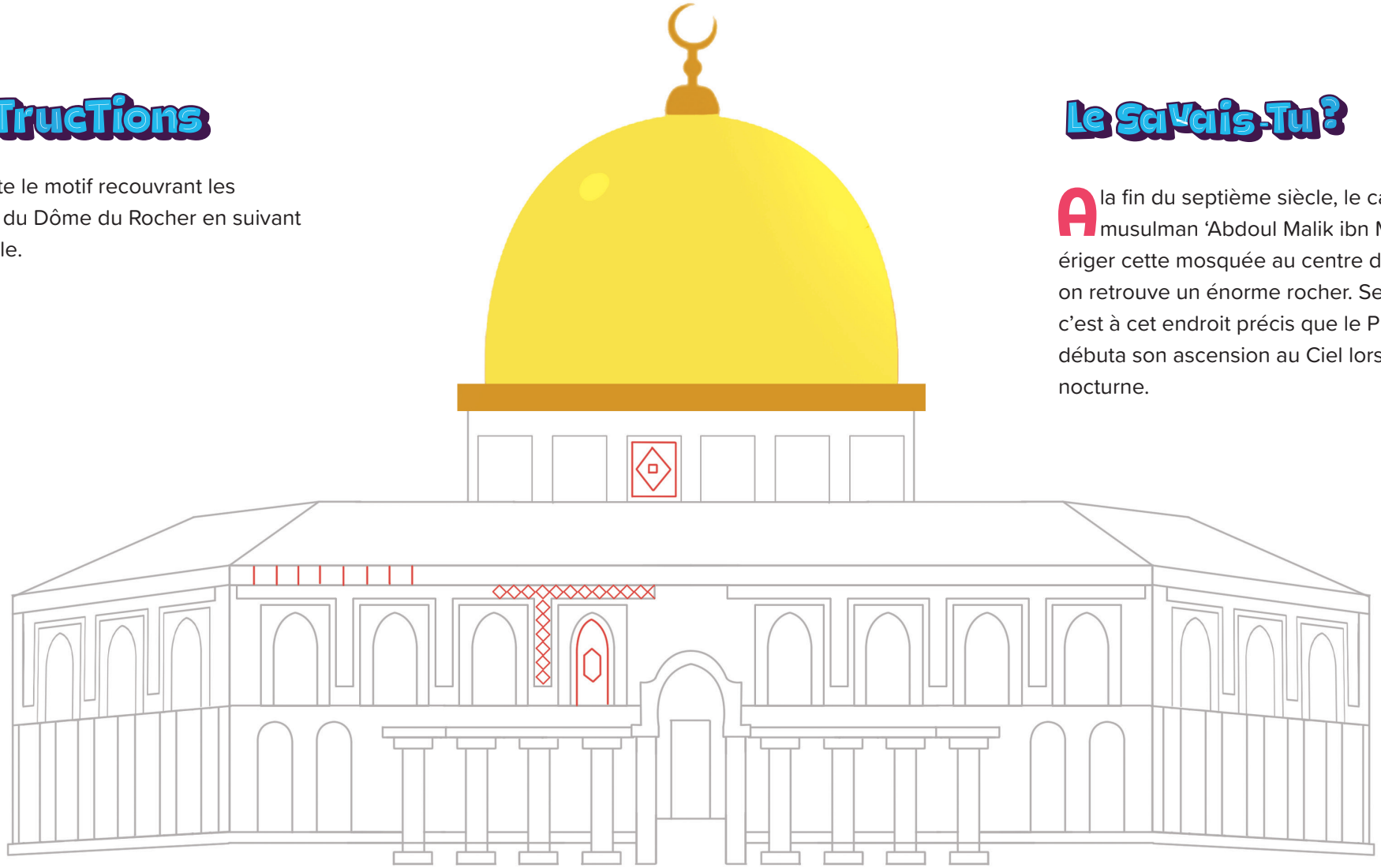

Le Savais-Tu ?

A la fin du septième siècle, le calife musulman ‘Abdoul Malik ibn Marwan fit ériger cette mosquée au centre de laquelle on retrouve un énorme rocher. Selon lui, c’est à cet endroit précis que le Prophète ﷺ débuta son ascension au Ciel lors du voyage nocturne.

© Learning Roots tous droits réservés. Cette fiche est réservée à un usage personnel. Toute utilisation commerciale de ce contenu est interdite.

Salah ad-Din Al-Ayyubi, un héros et roi de légende

Le Savais-Tu ?

Avant de reprendre Jérusalem aux mains des croisés, Salah ad-Din Al-Ayyubi parvint à unir la majeure partie d'un monde musulman divisé.

Salah ad-Din Al-Ayyubi comprit très rapidement que les musulmans ne parviendraient jamais à reconquérir Jérusalem et Masjid Al-Aqsa s'ils n'étaient pas unis. Il lança donc une vaste campagne de conquête de l'empire musulman divisé avant qu'Allah lui donne la victoire face aux croisés. Lorsqu'ils s'emparèrent de la ville 88 années plus tôt, les croisés l'avaient mise à sac et fait preuve d'une cruauté sans pareille envers ses habitants. Mais lors de la reconquête de la ville sainte, Salah ad-Din témoigna d'une clémence qui, aujourd'hui encore, contribue à la légende de celui que les occidentaux appellent Saladin.

Instructions

Relie les points marquant la partie du monde musulman que Salah ad-Din est parvenu à unir avant de se lancer à la reconquête de la ville sainte de Jérusalem.

© Learning Roots tous droits réservés. Cette fiche est réservée à un usage personnel. Toute utilisation commerciale de ce contenu est interdite.

La Terre Sainte à travers l'histoire

Instructions

Inscris le bon ordre des évènements cités dans l'espace correspondant.

An 1187

Salah ad-Din Al-Ayyubi libère la Terre Sainte de Jérusalem des Croisés.

An 691

La construction du Dôme du Rocher s'achève sur l'esplanade de Masjid Al-Aqsa.

An 1516

L'empire Ottoman prend le contrôle de la Palestine.

An 620

Le Prophète ﷺ réalise son célèbre voyage nocturne où au départ de La Mecque, il se rendit à Masjid Al-Aqsa, puis dans les Cieux.

An 1917

Les forces ottomanes sont vaincues par l'empire britannique lors de la bataille de Jérusalem.

An 1967

La guerre de Six Jours se solde par une défaite des forces arabes

An 637

Les compagnons du Prophète ﷺ ravissent le contrôle de Jérusalem aux Romains.

An 1948

La Palestine est offerte au mouvement sioniste qui fonde l'État d'Israël.

An 1099

Les Croisés s'emparent de Jérusalem.

© Learning Roots tous droits réservés. Cette fiche est réservée à un usage personnel. Toute utilisation commerciale de ce contenu est interdite.

Un peuple durement éprouvé

Instructions

Compare la vie que tu mènes avec celle d'un enfant palestinien en reliant les contraires que tu verras dans les illustrations ci-dessous :

Un mur sépare certaines villes palestiniennes du reste du territoire.

95% de l'eau de Gaza n'est pas potable.

Jouer dehors est très risqué pour les enfants de Palestine.

Tu peux avoir accès à des soins lorsque tu es malade.

Tu peux te promener dans les environs de ta maison.

Les palestiniens doivent passer par des postes de contrôle pour se déplacer.

Il n'existe pas de frontière qui sépare ta ville de celles alentour.

La plupart des Palestiniens ne peuvent pas visiter Masjid Al-Aqsa.

Tu as le droit de visiter Masjid Al-Aqsa.

Tu peux jouer dehors sans crainte.

Tu as accès à de l'eau potable.

Les habitants de Gaza manquent de médicaments.

© Learning Roots tous droits réservés. Cette fiche est réservée à un usage personnel. Toute utilisation commerciale de ce contenu est interdite.

Sincères dou'as !

Instructions

Écris une dou'a que tu pourrais adresser à Allah pour qu'Il porte secours aux habitants de la Terre sainte opprimés.

© Learning Roots tous droits réservés. Cette fiche est réservée à un usage personnel. Toute utilisation commerciale de ce contenu est interdite.

Au secours de la Palestine

Instructions

Pour chacun de ces domaines, explique en quelques mots comment une œuvre caritative pourrait venir en aide aux palestiniens.

Éducation

.....

.....

.....

Alimentation et Textile

.....

.....

.....

Matériaux de construction

.....

.....

.....

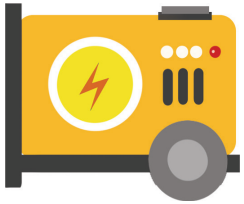

Électricité

.....

.....

.....

Médecine

.....

.....

.....

Service des eaux

.....

.....

.....

© Learning Roots tous droits réservés. Cette fiche est réservée à un usage personnel. Toute utilisation commerciale de ce contenu est interdite.

Les énigmes de Masjid Al-Aqsa

Instructions

Remplis cette grille de mots-croisés à l'aide des indices que tu trouveras ci-dessous.

1. Le nom arabe du rabbin de Masjid Al-Aqsa au temps du prophète 'Issa.
2. Un pays occupé
3. La ville sainte qui abrite Masjid Al-Aqsa
4. La direction à suivre en prière
5. Le père de Ismaïl et Ishaq
6. La mère vertueuse du Messie
7. Le nom arabe de Jésus

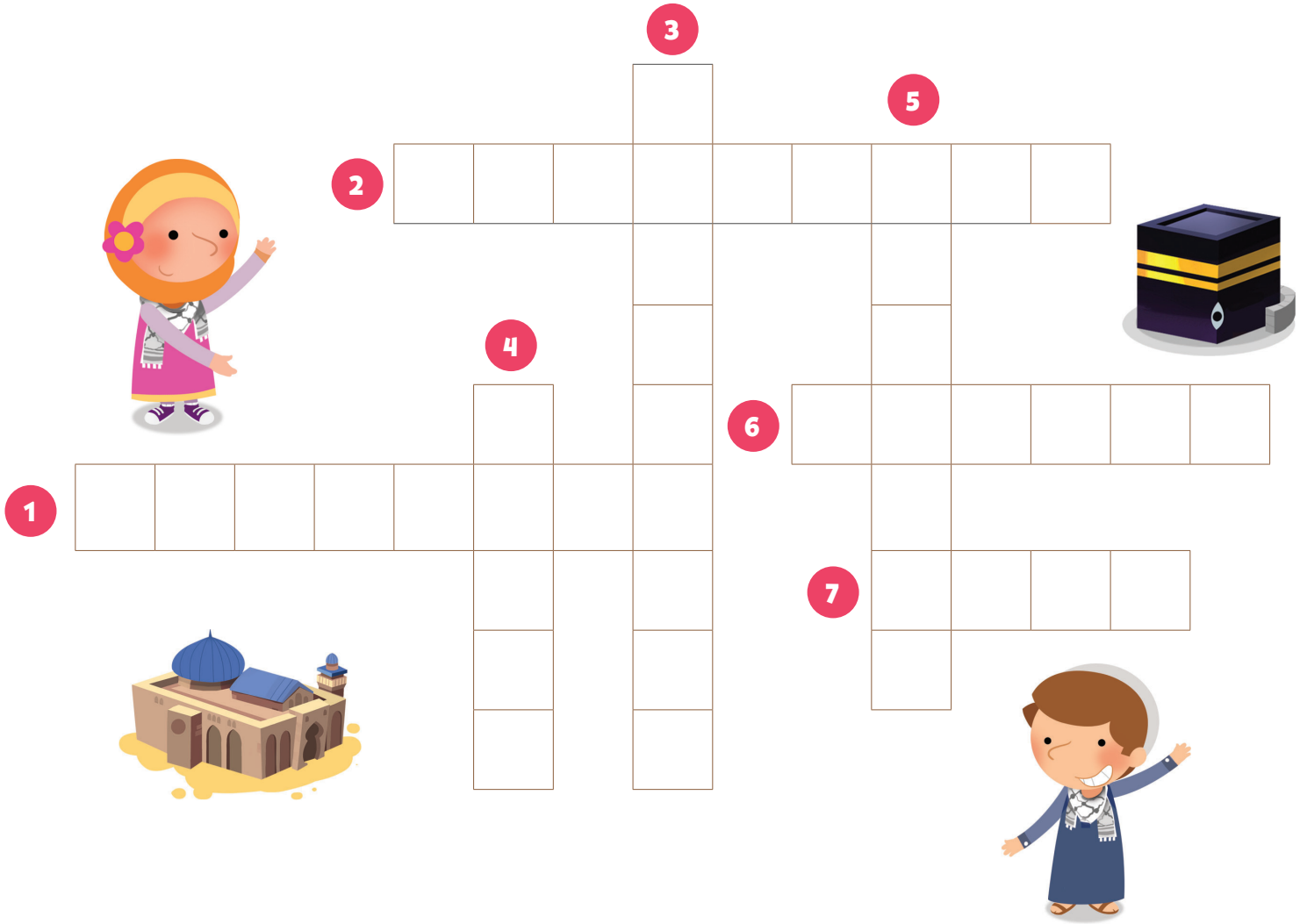

© Learning Roots tous droits réservés. Cette fiche est réservée à un usage personnel. Toute utilisation commerciale de ce contenu est interdite.

Solidarités !

Instructions

Venir en aide aux habitants de la Terre Sainte peut se faire de différentes manières. Relie chaque idée à la bonne image.

Interpeller les autorités sur la question de la cause palestinienne.

Faire des ‘adiyah à Allah.

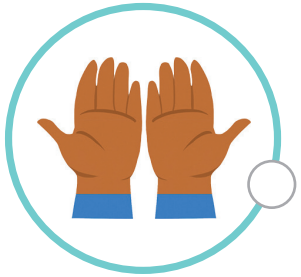

Contribuer à ce que les musulmans soient unis et non divisés.

Contribuer à des œuvres caritatives qui interviennent en Palestine.

Parler de la Palestine autour de soi.

Soutenir les commerces palestiniens.

S’abstenir de soutenir des commerces qui nuisent au peuple palestinien.

© Learning Roots tous droits réservés. Cette fiche est réservée à un usage personnel. Toute utilisation commerciale de ce contenu est interdite.

LEARNING ROOTS.fr

NOUVELLE ÉDITION

Des produits ludo-éducatifs pensés pour éveiller à la foi
et suciter l'amour de la plus belle des religions.

1 Cliquez, partagez !